

RELATÓRIO DE VISITA TÉCNICA

Projeto: Reforço Estrutural do Santuário da Nossa Senhora da Conceição de Senador Firmino - MG

Proponente: Paróquia Nossa Senhora da Conceição Senador Firmino

Local: Senador Firmino

Responsável Técnico: Eduardo Santos

No dia 04 de fevereiro de 2025, a equipe do Semente, representada por Nathalia Morita e Eduardo Santos, participou da visita técnica ao município de Senador Firmino, onde estão sendo realizadas as atividades do projeto *Reforço Estrutural do Santuário da Nossa Senhora da Conceição de Senador Firmino - MG*.



Santuário da Nossa Senhora da Conceição de Senador Firmino.

Autoria: Eduardo Santos

Data: 04/02/2025



Placa de obras do projeto.

Autoria: Eduardo Santos

Data: 04/02/2025

O projeto *Reforço Estrutural do Santuário da Nossa Senhora da Conceição de Senador Firmino - MG* tem como objetivo preservar o bem, através de ações de combate à infestação de xilófagos nas estruturas de madeira, infiltrações, trocas de elementos estruturais de madeira comprometidos e reparo do reboco externo.

A equipe do Semente foi recebida pelo padre Johny Sales de Figueiredo Dias, pároco do santuário, Kátia Rossi, coordenadora do projeto, e pelo engenheiro responsável pela equipe que realiza as atividades de obra, Walison.

Durante a visita, a equipe teve a oportunidade de conhecer todos os ambientes do santuário e acompanhar as primeiras atividades do projeto, como a remoção das peças do assoalho e dos forros dos ambientes do coro e do consistório para acesso aos elementos estruturais. Após a remoção das peças do assoalho e dos forros, foi iniciado o mapeamento das peças estruturais de madeira para identificação de quais precisarão ser substituídas devido aos danos que as comprometem.

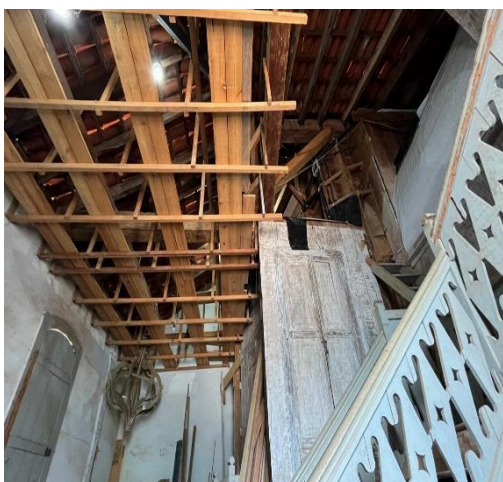

Forro do consistório desmontado para identificação de peças comprometidas.

Autoria: Natália Morita

Data: 04/02/2025

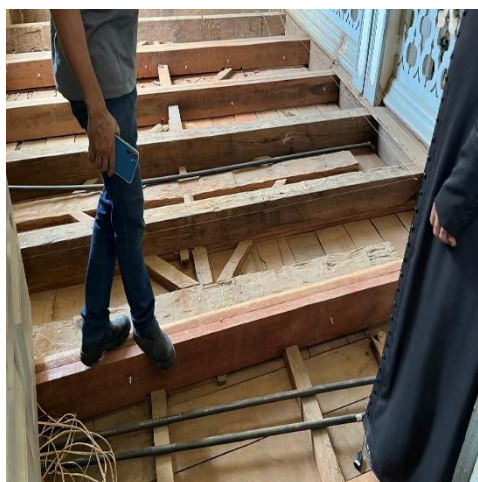

Assoalho da nave desmontado para identificação de peças comprometidas.

Autoria: Natália Morita

Data: 04/02/2025



Mapeamento das peças estruturais internas do consistório.

Autoria: Natália Morita

Data: 04/02/2025



Mapeamento das peças estruturais internas do consistório.

Autoria: Natália Morita

Data: 04/02/2025

Além das atividades nas partes internas do santuário, também está sendo realizado o mapeamento de danos nas peças estruturais de madeira na fachada da igreja, onde a equipe responsável pela execução do projeto está fazendo a remoção do reboco para identificação da integridade estrutural de cada peça.



Andaimes para mapeamento e reforço das peças estruturais externas.

Autoria: Natália Morita

Data: 04/02/2025

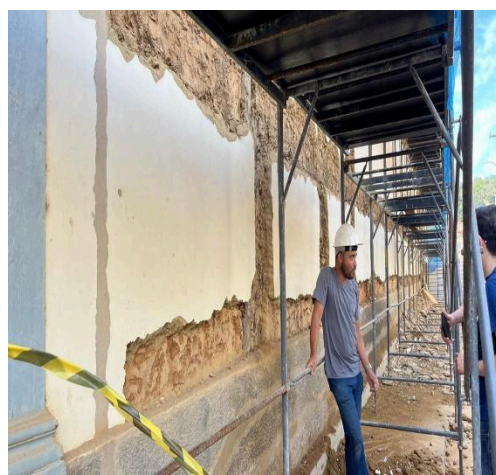

Remoção do reboco para mapeamento das peças estruturais externas.

Autoria: Natália Morita

Data: 04/02/2025

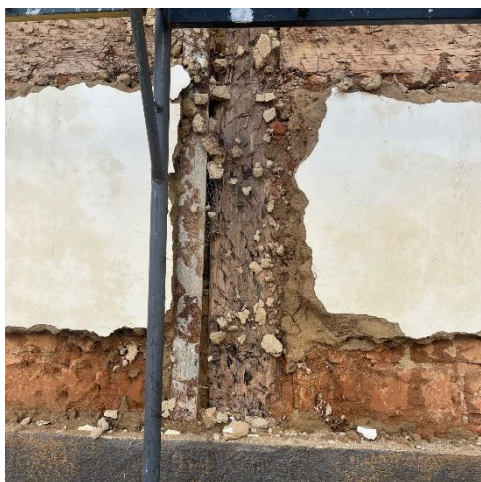

*Peça estrutural externa mapeada.
Autoria: Eduardo Santos
Data: 04/02/2025*



*Peça estrutural externa degradada.
Autoria: Eduardo Santos
Data: 04/02/2025*



*Equipe Semente e equipe de gestão do projeto.
Autoria: Walison
Data: 04/02/2025*

Ao final da visita, constatamos que as atividades do projeto estão sendo executadas de forma satisfatória e conforme o previsto.

Sem mais,

Belo Horizonte, 13 de fevereiro de 2025.